LE PETIT GUIDE

Cantal LES GALINOTTES Lioran

SOMMAIRE

Présentation du centre - 3

L'adresse du centre

Le site

Cadre et mode de vie

Le centre

Photos du centre - 4

Règlement intérieur - 5

Agréments - 6/7

Trousseaux - 8/9

Blog - 10

Les démarches - 11

Autres informations -12

Contacts et accès - 13

Numéros de téléphone utiles -14

Présentation du centre

L'adresse du centre:

Les Galinottes

2 rue de la patinoire- Le Lioran- 15300 Laveissière

04 71 49 50 51

contact@galinottes.net

Site internet: www.galinottes.net

Cordonnées GPS: Latitude: 45.080816 Longitude: 2.746410

Le site:

A 1250 m d'altitude, au cœur de la station du Lioran et du parc des Volcans d'Auvergne, à la lisière des grandes forêts de hêtres et de sapins, entouré par les Monts du Cantal, (le plus vaste strato-volcan Européen), le centre « Les Galinottes » permet aux enfants de vivre un séjour dans un environnement naturel privilégié et protégé.

Cadre et mode de vie:

« Les Galinottes » est un centre conçu pour les enfants. Il dispose de chambres de 4 à 8 lits, de nombreuses salles d'activités, d'une salle polyvalente, d'une salle dédiée à l'escalade équipée d'une SAE (surface artificielle d'escalade de 250m²), d'une salle panoramique, ainsi qu'un restaurant en self-service.

Le centre

- Capacité d'accueil maxi : 186 lits en chambres de 4 à 8 lits.
- 4 chambres avec douches et sanitaires privatifs pour l'encadrement.
- Accueil et accès pour handicapés
- Sanitaires communs à chaque étage
- Restauration en self-service
- Salle panoramique
- 4 salles de classe
- Une salle multi-activités de 172 m2 avec structure artificielle d'escalade
- Une salle polyvalente de 182 m2 avec un grand écran de projection, une sono et des jeux de lumières
- Une boutique souvenirs

Date de la dernière commission de sécurité : 10/04/2025

Photos du centre

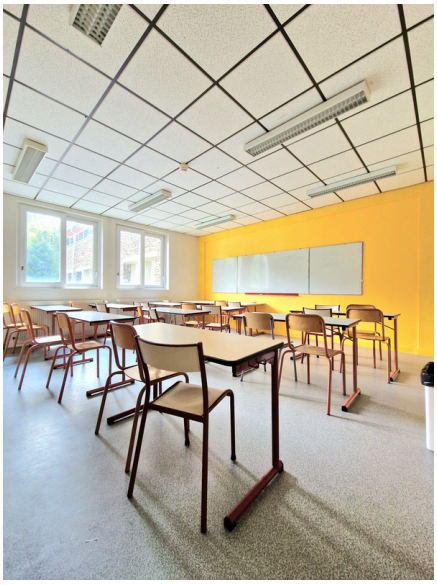

Règlement intérieur

et informations importantes

Horaires des repas:
Petit-déjeuner à partir de 7h45 et jusqu'a 9h00
Déjeuner: 12h00
Dîner: 19h00
Selon les périodes et le programme d'activités, les horaires peuvent être modifés.

PARTICIPATION AU SERVICE:

AU DÉBUT DU REPAS, IL EST DEMANDÉ

1. **De descendre les chaises des tables avant de prendre son plateau.**
2. **Qu'un adulte soit présent lors de la prise des plateaux par les enfants**

A LA FIN DU REPAS, IL VOUS EST DEMANDÉ

1. **Ramener le plateau à la plonge et le desservir, par petit groupes pour éviter les files d'attentes**
2. **Nettoyer sa table avec une lavette mise à votre disposition**
3. **Remettre sa chaise sur la table.**

Début et fin de séjour:
Les chambres seront mises à disposition le jour de l'arrivée au plus tard à 17h.
Elles devront être impérativement libérées le jour du départ avant 10h.
Les draps seront fournis mais il est à la charge de chacun de faire son lit à l'arrivée.
A la fin de votre séjour, nous vous demandons de plier votre couette et de déposer les draps dans le couloir.

IL EST TOTALEMENT INTERDIT, SOUS PEINE D'EXCLUSION DU CENTRE:

- ⊗ **D'être en état d'ébriété à l'intérieur de nos locaux.**
- ⊗ **De sortir quelconques vaisselle du restaurant**
- ⊗ **De fumer ou de vapoter dans l'enceinte du centre, y compris dans les espaces extérieurs**
- ⊗ **D'entraver ou casser les dispositifs de sécurité (détecteurs incendie, issues de secours...),**
- ⊗ **Porter des chaussures de ski à l'intérieur (merci d'utiliser le local prévu pour les déposer),**
- ⊗ **Faire entrer des personnes étrangères à la structure ainsi que les animaux,**
- ⊗

RAPPELS ET RECOMMANDATIONS:

- ☑ **Respecter le sommeil des autres (silence entre 22h et 7h).**
- ☑ **Utiliser le code à la porte d'entrée de 8h à 18h en semaine et de 8h30 à 17h en week-end,**
- ☑ **Le local ski est ouvert de 8h à 18h en semaine et de 8h30 à 18h30 le week-end.**
- ☑ **Pour des raisons d'hygiènes, les serviettes en tissus ne sont pas autorisées dans le restaurant.**
- ☑ **Les salles sont autorisées sur réservation et jusqu'à 23h maximum pour la salle polyvalente.**
- ☑ **Porter des chaussons à l'intérieur, utiliser les espaces dédiés pour les affaires mouillées.**
- ☑ **Préserver les locaux et le matériel, toute dégradation entraînera une facturation.**
- ☑ **Utiliser poubelles et cendriers, ne pas jeter de déchets autour du centre.**

Les allergies signalées 15 jours avant le séjour sont prises en compte, mais le centre décline toute responsabilité si la personne allergique ne se signale pas au self. Le PAI est requis pour une meilleure prise en charge.

Je, soussigné Mme, Mr : _____ **Initiales responsable du groupe :**

Déclare avoir pris connaissance du règlement intérieur et en accepte le contenu.

A _____ **,Le** _____ _____

ACADÉMIE
DE CLERMONT-FERRAND
Liberté
Égalité
Fraternité

Direction des services départementaux
de l'éducation nationale
du Cantal

Division de l'Organisation Scolaire et des Élèves
Pôle vie de l'élève
Bureau 225
Affaire suivie par : Sandrine Viars
Tél : 04.71.43.44.10
Mél : sorties-scolaires-ia15@ac-clermont.fr

11, place de la Paix
15012 Aurillac cedex

Aurillac, le mardi 10 juin 2025

Inscription au répertoire départemental
des structures d'accueil et d'hébergement du Cantal

Identification du centre :

"Le châlet des Galinottes"
2 Rue de la Patinoire – 15300 LAVEISSIÈRE

Date du dernier procès-verbal de sécurité :	**10/04/2025 (périodicité de 3 ans)**
Description des bâtiments :	**Rs,L,N,X 4ème catégorie**
Date de la dernière visite de l'éducation nationale :	**06/03/2024**
N° d'inscription :	**02-IA-15**
Capacité totale d'hébergement :	**185 dont 90 maternelles**
Condition(s) éventuelle(s) de fonctionnement :	

Il appartient au responsable du centre de solliciter en temps voulu le passage de la commission de sécurité avant expiration de la validité de l'avis et d'adresser une copie du nouveau procès-verbal de la visite à la direction des services départementaux de l'éducation nationale du Cantal (DSDEN), Division de l'organisation scolaire et des élèves (DOSE)– Pôle vie de l'élève.

La date de passage du groupe de visite de sécurité devra avoir été signalée :

avant le **10/04/2028**

Cette inscription pourra être suspendue ou retirée :

- en cas d'anomalies constatées par les enseignants dans le fonctionnement du centre ;
- en cas de contrôles négatifs opérés par les autorités compétentes dans le cadre des réglementations de sécurité ;
- en cas de non réception de la copie du procès-verbal de la commission de sécurité par les services de la DSDEN du Cantal.

L'inspectrice d'académie –
directrice académique des services
de l'éducation nationale

Laurence AMY

RÉGION ACADÉMIQUE
AUVERGNE-
RHÔNE-ALPES
Liberté
Égalité
Fraternité

Direction des services départementaux
de l'éducation nationale
du Cantal

Prefecture
DSDEN - Service Départemental à la Jeunesse, à l'engagement et aux sports du Cantal

11 place de la Paix
15012 AURILLAC cédex
Tél. : 04.43 57 21 01
ce.sdjes15.acm@ac-clermont.fr

Fédération des Associations Laïques
Centre Laïque A. Lac
Rue du 139ème RI
15000 AURILLAC

Récépissé de déclaration n° 151011003 d'un local hébergeant des mineurs

Ce récépissé atteste que l'exploitant a bien effectué la déclaration prévue aux articles L. 227-5 et R. 227-2 du code de l'action sociale et des familles conformément aux modalités prévues par l'arrêté du 25 septembre 2006 relatif à la déclaration préalable des locaux d'hébergement prévue à l'article R. 227-2 du code de l'action sociale et des familles.

Le déclarant s'engage à signaler toute modification ultérieure des éléments de la déclaration ou dans l'aménagement, l'équipement ou l'utilisation des locaux par écrit et dans les 15 jours suivant cette modification.

Local

Dénomination : **Chalet Les Galinottes**

Implantation

2 rue de la patinoire

15300 LAVEISSIERE
Tél : 0471495051

Exploitant

Dénomination sociale et adresse : **Fédération des Associations Laïques**
Adresse : **Centre Laïque A. Lac**
Rue du 139ème RI
15000 AURILLAC

Caractéristiques local

Nombre de lits ou capacité de couchage : 185

Date de déclaration auprès de la direction des services vétérinaires (si restauration) :

Caractéristiques ERP

Type : R Catégorie : 4

Date de la dernière visite de la commission sécurité : 10/04/2025 Avis : ☒ Favorable ☐ Défavorable

Date arrêté municipal d'ouverture :

Fait le 13 juin 2025 à AURILLAC

Pour le Préfet et par délégation,
L'inspectrice d'académie – directrice académique des service de l'éducation nationale du Cantal

Laurence AMY

LE TROUSSEAU HIVER

Bonjour, et bienvenue !

Voici quelques éléments pour vous aider.

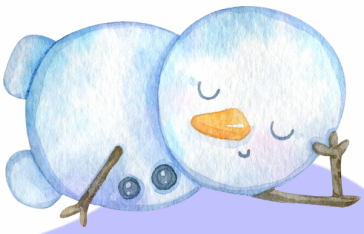

1. INDISPENSABLES:

- Bonnet
- Lunettes de soleil
- 2 paires de gants
- Lunettes de ski

- Chaussures de randonnée montantes (si possible)
- Chaussettes épaisses (+ de 5 paires)
- Bottes de neige
- Pantoufles

- Pulls
- Pantalons
- Sous-vêtements
- Tee-shirts
- Pyjama

- Veste imperméable et chaude
- Pantalon de ski
- Habits chauds: polaire, sous-vêtements

2. ET EN PRIME...

- crème solaire (SPF50+)
- Stick à lèvre
- Trousse de toilette
- Affaire de toilette (serviette)
- Gourde

3. ET SI TU PEUX, TU VEUX

- Appareil photo
- sac à dos ou sacoche

LE TROUSSEAU PRINTEMPS ETE

Bonjour, et bienvenue !

Voici quelques éléments pour vous aider.

1. POUR LA TÊTE:

- Casquette ou chapeau
- Lunettes de soleil
- Bonnet

2. POUR LE CORPS:

- Veste imperméable
- Habits chauds: polaires...
- Tee-shirts
- Sous-vêtements
- Pyjama
- Pantalons, short, bermuda

3. POUR LES PIEDS:

- Chaussures de randonnée montantes (si possible)
- Chaussettes
- Basket
- Pantoufles

4. POUR LA TOILETTE:

- Trousse de toilette
- Affaire de toilette (serviette)
- Gourde

5. ET EN PRIME...

- Sac à dos
- Crème solaire
- Gourde

Blog

Nous disposons d'un site internet www.galinottes.net sur lequel nous avons une rubrique « blog ».
En effet, si vous le souhaitez, vous pouvez disposer d'un blog privé hébergé sur notre site internet.
Le principe est simple :

-Vous disposez d'un lien pour vous connecter à un serveur ainsi que des codes d'accès pour écrire vos articles et mettre vos photos
-Les parents se connectent à notre site internet, cliquent sur le séjour de leur enfant et disposent d'un code d'accès leur permettant de visualiser uniquement le blog de votre groupe.

Nous vous communiquons les codes et la notice d'utilisation sur simple demande !
Fini les répondeurs téléphoniques payants pour les parents !
Simple d'utilisation, gratuit, confidentiel … n'hésitez pas à nous demander vos codes pour créer votre blog séjour

Nous restons à votre disposition si nécessaire pour vous accompagner pour créer votre blog.

Les démarches du séjour

- Signature du devis
- Signature de la convention
- Règlement de l'acompte
- Demande et réception des codes pour le blog si besoin
- Plan et liste des chambres un mois avant le séjour
- Agréments des intervenants (à télécharger sur notre site internet)

Au plus tard 15 jours avant le séjour:

- Envoi du règlement intérieur signé
- Fiche de renseignements complétée avec PAI des enfants ayant une allergie alimentaire
- Envoi des tailles et des pointures pour le matériel de ski (séjours hiver)

Arrivée au centre:

- Visite du centre
- Installation
- Lits à faire à l'arrivée

Autres informations

- Si vous souhaitez commander du fromage, vous pouvez contacter la ferme du Griou au 06 85 62 95 31. Bien préciser que vous serez en séjour au Galinottes.
  (Tome fraîche, Fromage blanc : pot de 500 g, Fromage frais à tartiner : pot de 250 g, Faisselle : 125g, Cantal jeune fermier, Cantal entre-deux fermier, Terrines de vache, Confiture maison, Miel). Toutes les fabrications sont réalisées à partir de lait cru.

- Si la visite de la ferme du Griou est prévue dans votre programme, vous devez faire compléter une autorisation de dégustation aux parents. Cette autorisation doit mentionner l'autorisation parentale pour déguster du fromage au lait cru. Nous pouvons vous transmettre un exemple de fiche d'autorisation parentale.

- Les lits sont à faire à l'arrivée sauf pour les élèves de maternelle. Dans ce cas, c'est notre personnel qui s'en charge. Merci de nous envoyer 15 jours avant votre séjour la répartition de vos chambres en précisant les lits occupés par des élèves de maternelle.

- Pour l'activité Canyoning, merci de nous transmettre au plus tard 1 semaine avant le séjour, une fiche avec les tailles et poids des participants (enfants et adultes). (Pour les combinaisons).

- Les agréments du centre et de nos intervenants sont à télécharger sur notre site internet www.galinottes.net rubrique « téléchargements ».

- Nous vous demandons que les enfants prévoient une gourde de 1 litre pour les activités (principalement pour les séjours printemps / été / automne).

- Si votre chauffeur reste sur place pendant le séjour, vous devez l'inclure dans votre répartition de chambres et lui réserver une chambre seul avec les sanitaires (bien préciser à la société de transport qu'il s'agit de chambre avec lit simple superposé).

- Nous travaillons en partenariat avec la STAC Voyages : n'hésitez pas à nous demander leur contact pour des devis (déplacements sur place, trajet A/R avec l'établissement scolaire,...).

Contact et accès Galinottes

Coordonnées

- Les Galinottes
  2 rue de la Patinoire
  Le Lioran
  15300 Laveissiere

- E-mail : contact@galinottes.net

- Tél. : 04 71 49 50 51

NUMEROS D'URGENCE

ACCUEIL		04.71.49.50.51
PERMANENCE SUR LE CENTRE		07.85.53.11.34
SAMU		15
POLICE		17
POMPIERS		18 ou 112
MEDECINS	CABINET MEDICAL 1 *Dr Roland, Dr Bergous Rocagel, Dr Taul* **Vic sur Cère (19 kms)**	04.71.47.51.96
	Dr TORNE Pierre **Thiézac (13 kms)**	06.27.16.81.97
	Dr VLADESCU Ligia Cristina **Murat (14 kms)**	04.71.20.24.72
	CABINET MEDICAL 2 *Dr Lavabre, Dr Landes, Dr Masson* **Neussargues-Moissac (22 kms)**	04.71.60.42.73
	Dr BOUTEILLE Paul **Thiezac (13 kms)**	04.71.47.03.09

Un kit de nettoyage est disponible dans l'infirmerie

PELOTON DE GENDARMERIE DE MONTAGNE DE MURAT		04.71.20.04.80
HÔPITAL AURILLAC (40 kms)		04.71.46.56.56
HÔPITAL SAINT-FLOUR (35 kms)		04.71.60.64.64
PHARMACIES	Pharmacie du Balat **Murat (13 kms)**	04.71.20.07.44
	Pharmacie Taillandier-Pons **Thièzac (13 kms)**	04.71.47.02.46
	Pharmacie de la Vallée **Vic-sur-Cère (18 kms)**	04.71.47.51.72
INFIRMIERE	ESTIVAL Karine	04.71.49.56.11

A bientôt au Lioran !